

adressen exporteren naar intranet selecteer algemeen -> beheer -> export naar intranet

na enige tijd moet je krijgen':

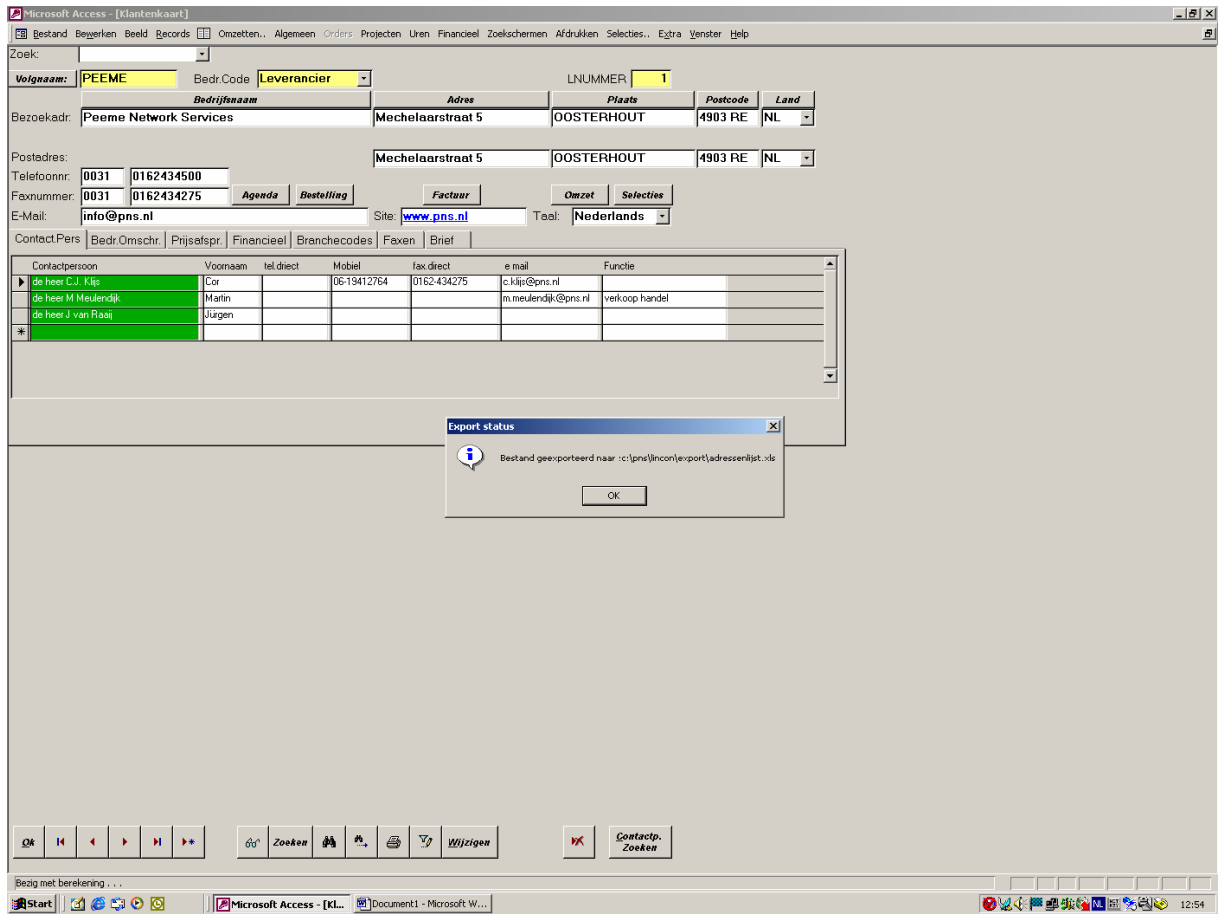

het bestandenpad waar het bestand wordt geëxporteerd hangt af van de locatie van het exportbestand in de bedrijfsinformatie
kies hiervoor algemeen -> bedrijfsinformatie

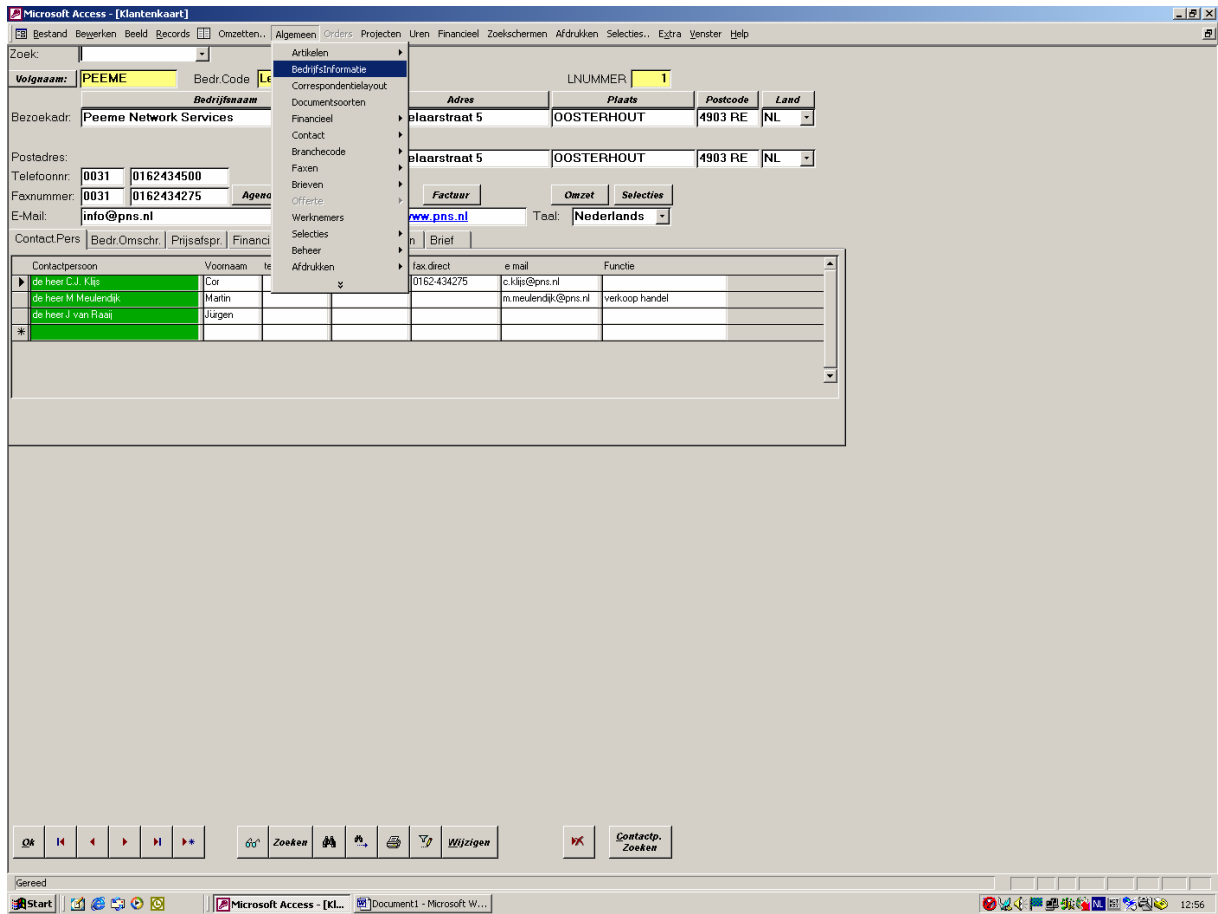

je krijgt dan dit

Microsoft Access - [Klantenkaart]

Bestand Bewerken Beeld Records Omzetten, Algemeen Orders Projecten Uken Financieel Zoekschermen Afdrukken Selecties, Extra Venster Help

Zoek:

Voignaam: **PEEME** Bedr.Code **Leverancier** LNUMMER **1**

Bedrijfsnaam	Adres	Plaats	Postcode	Land
Peeme Network Services	Mechelaarstraat 5	OOSTERHOUT	4903 RE	NL

Postadres: Mechelaarstraat 5 OOSTERHOUT 4903 RE NL

Telefoonnr: **0031 0162434500**

Faxnummer: **0031 0162434275**

E-Mail: **info@pns.nl**

Contact Pers: Beedr.Omschr | Prijsafspr

Contactpersoon

Vo	Cor
do heer C.J. Kijp	
do heer M Meulendijk	
do heer J van Raaij	

Bedrijfsgegevens

Algemeen | Btw | Ouderdomscategorieën | Inkoop | Offerte | Order | Factuur | Debiteuren | Crediteuren | Valuta | Project

Bedrijfsnaam: **Lincon**

Adres: Burg Keizerweg 8

Postcode: 3352 AR

Plaats: Papendrecht

Provincie: Z-Hol

Land: Nederland

Tel nr: +31(0)78 699 51 51

Faxnr: +31(0)78 699 51 52

E-mail adres: mo@lincon.nl

Home page adres: www.

Bank: ?

Bankrekening: ?

Naam bank: ?

Bankreknr: ?

KvK nr.: ?

KvK plaats: ?

Omzetbelasting: 19.00%

Template_dir: c:\pns\Templates\

Logo_dir: c:\pns\

Database_dir: c:\pns\Lincon_BE.MDB

Export_dir: c:\pns\lincon\export\

Import_dir: c:\pns\import\

Ok Zoeken Wijzigen Contactp. Zoeken

Formulierveergave

Start Microsoft Access - [KL... Document1 - Microsoft W... 12:56

Onder export_dir staat de locatie van het exportbestand

Contactpersonen selecteren voor een mailing (stickervel uitdraai)

Om te kunnen selecteren moeten er eerst groepen worden aangemaakt. Men kan 10 groepen tegelijk aanmaken om te selecteren de namen van de groepen kun je zelf samenstellen.

Kies hiervoor algemeen->selecties -> contactpersonelectievelden je krijgt dan onderstaand scherm

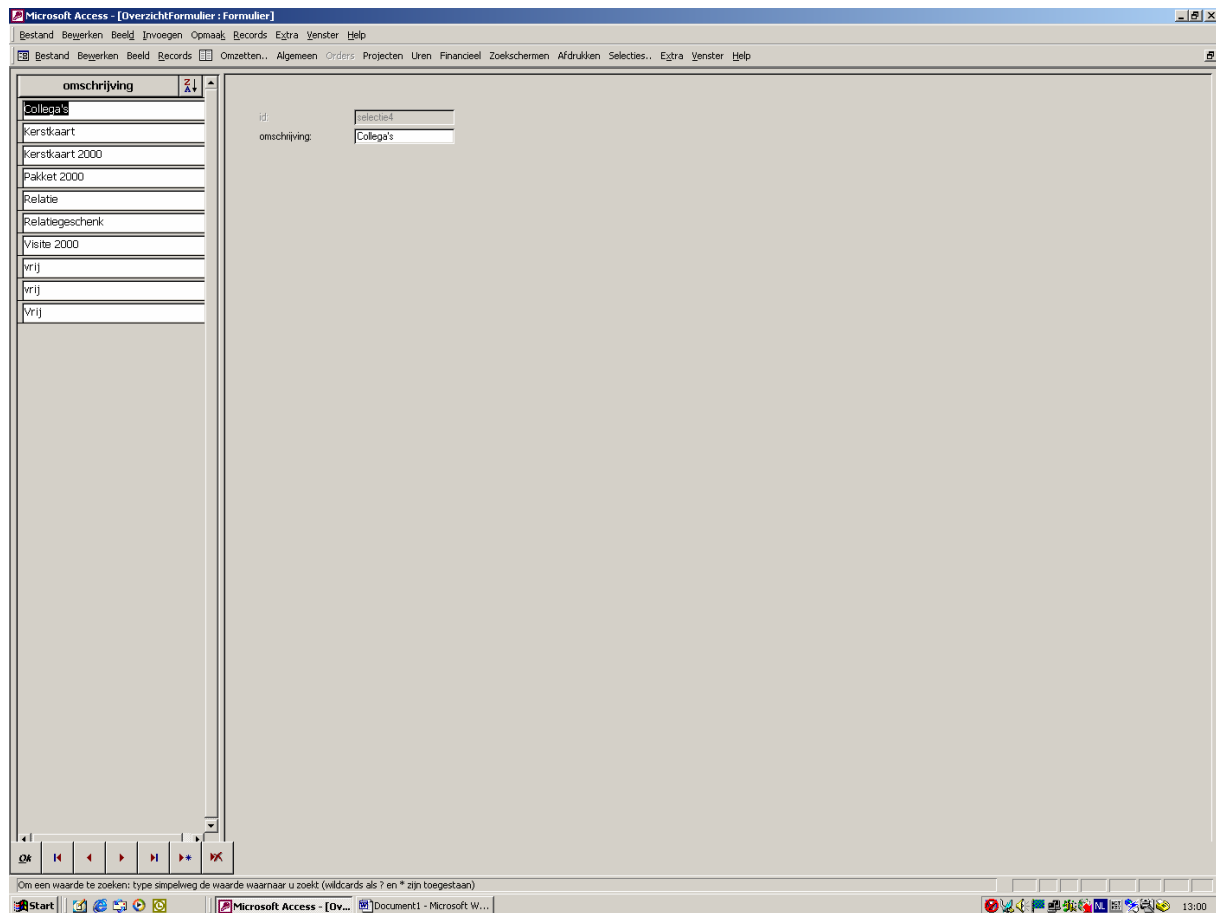

Hier kun je de verschillende benamingen ingeven.
Bijvoorbeeld hier selectie4 betreft "Collega's"

Er zijn twee manieren om een contactpersoon aan een selectie toe te voegen:

Methode

Kies op de kaart de juiste klant en de juiste contactpersoon:

Klik op de knop selecties en dan krijg je dit scherm:

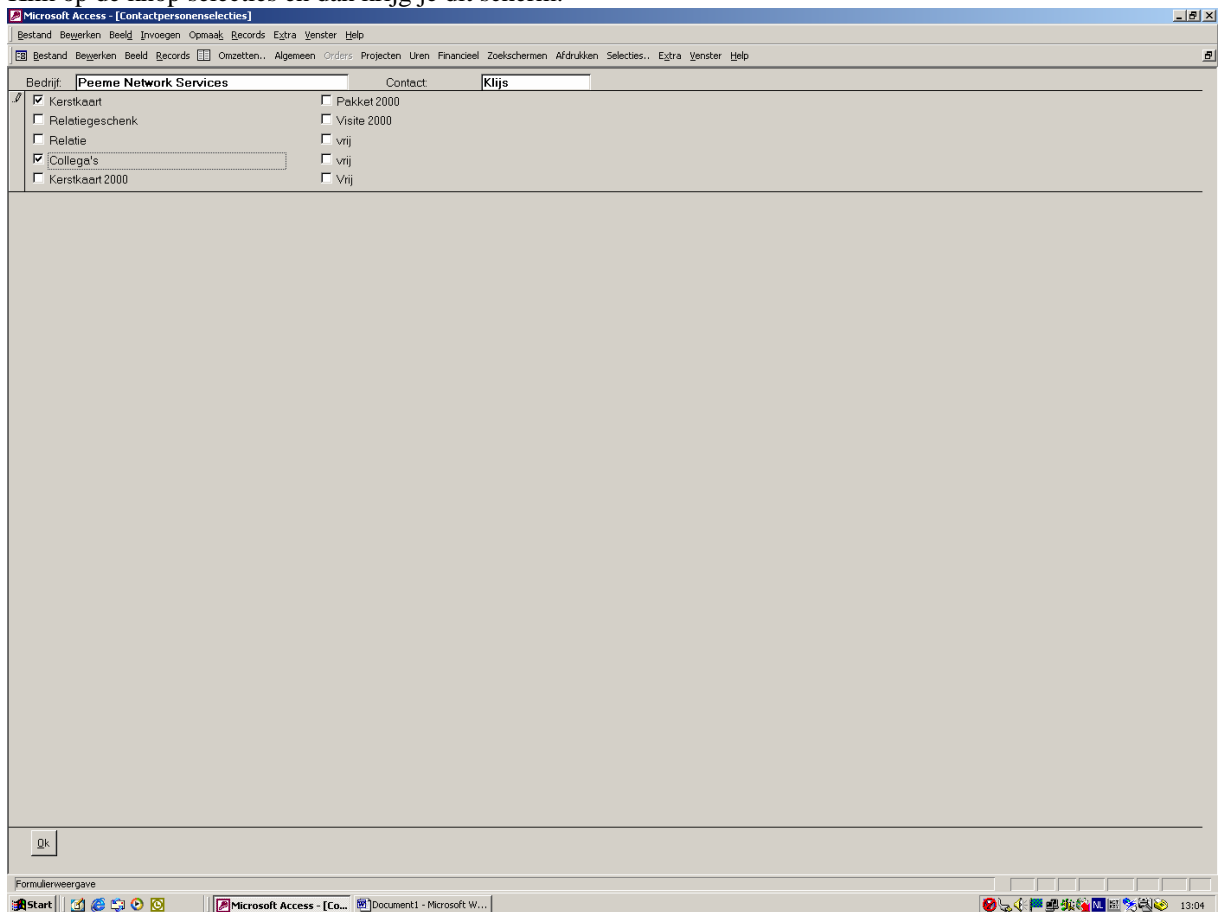

Hier is deze contactpersoon opgenomen in de selectie voor “Kerstkaart” en de selectie voor “Collega’s” die we eerder hebben aangemaakt.

Methode 2

Kies selecties contactpersonenselecteren uit het menu:

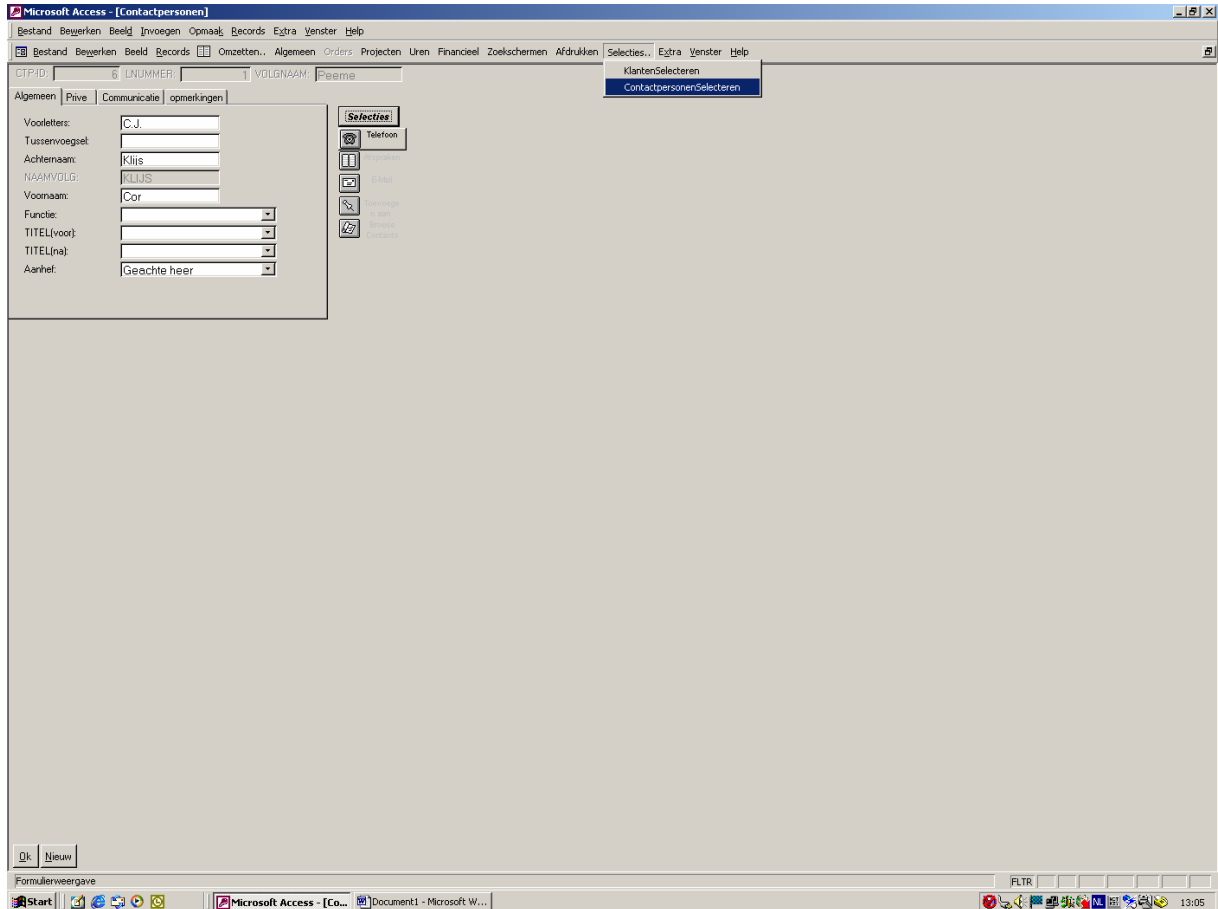

kies een selectie in het rechtse pulldownmenu:

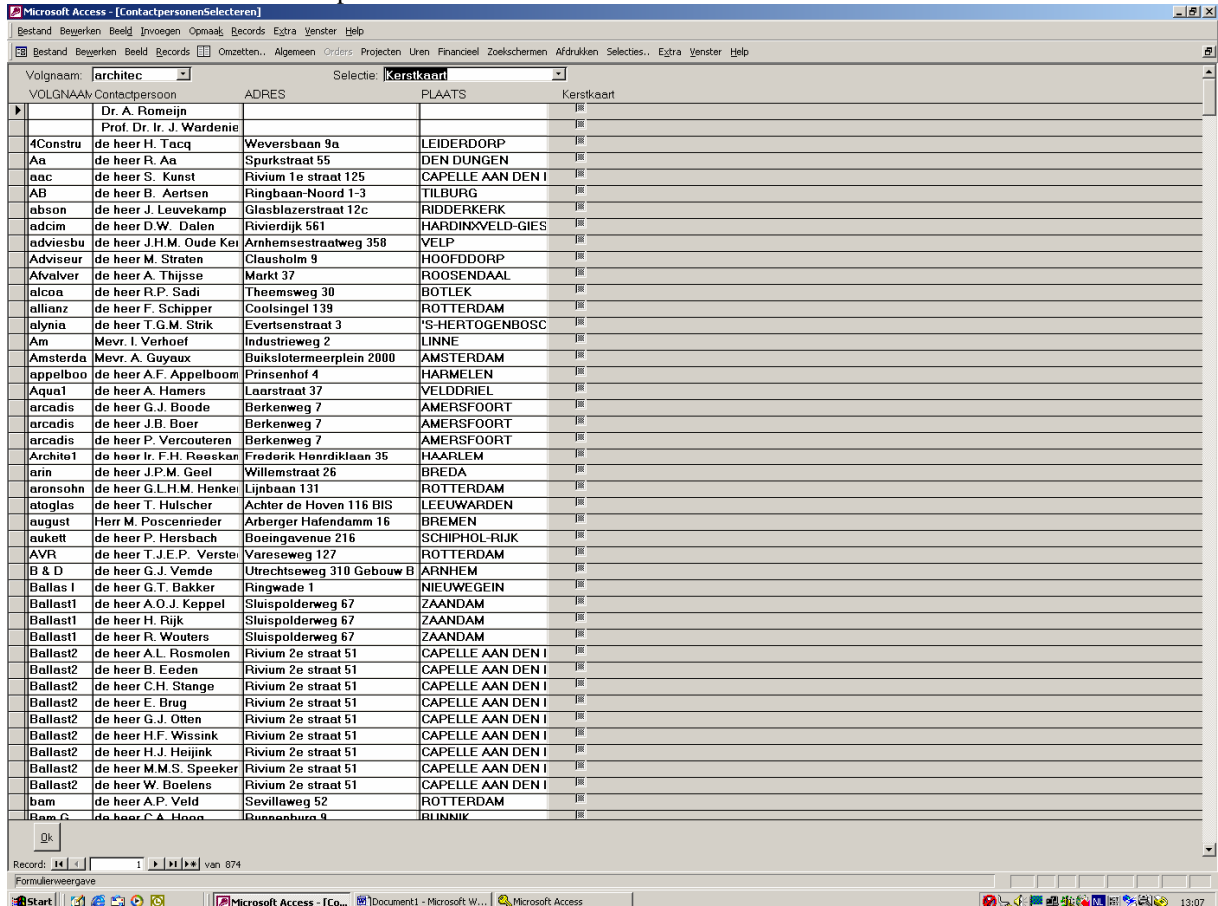

Op dit scherm kun je middels de rechtse vinkjes aangeven of de genoemde contactpersoon moet worden opgenomen in de stickerlijst.

Is het knopje grijs wil dat zeggen nog nooit eerder geselecteerd, is hij wit staat hij uit en staat er een vinkje in dan is hij geselecteerd.

Zo kun je snel en gemakkelijk alle adressen doorlopen.

Het uitdraaien van de stickers:

Selecteer afdrukken -> selecties-> contactpersonen:selectie voor etikettencontactpersonen

The screenshot shows the Microsoft Access application window titled "Microsoft Access - (Klantenkaart)". The interface includes a search bar at the top with "Volgnaam: PEEME" and "Bedr. Code: Leverancier". Below this, there are fields for "Bedrijfsnaam", "Adres", "Pla.", "de", and "Land". The address is "Peeme Network Services", "Mechelaarstraat 5", "OOSTERHOUT", "4903 RE", "NL".

There are also fields for "Postadres", "Telefoonnr.", "Faxnummer", "E-Mail", "Site", and "Taal". The site is "www.pns.nl" and the language is "Nederlands".

At the bottom, there is a table with the following columns: "Contactpersoon", "Voornaam", "tel direct", "Mobiel", "fax direct", "e mail", and "Functie". The table contains three rows:

Contactpersoon	Voornaam	tel direct	Mobiel	fax direct	e mail	Functie
de heer C.J.J. Meijer	Cor		06-19412764	0162-434275	c.klij@pns.nl	
de heer M. Meulendijk	Matin				m.meulendijk@pns.nl	verkoop handel
de heer J. van Raaij	Jürgen					

The interface also includes a menu bar with "Lijsten", "Relaties", "Contactpersonen", and "Selectie voor Etiketten Contactpersonen". There are also buttons for "OK", "Zoeken", "Wijzigen", and "Contactp. Zoeken".

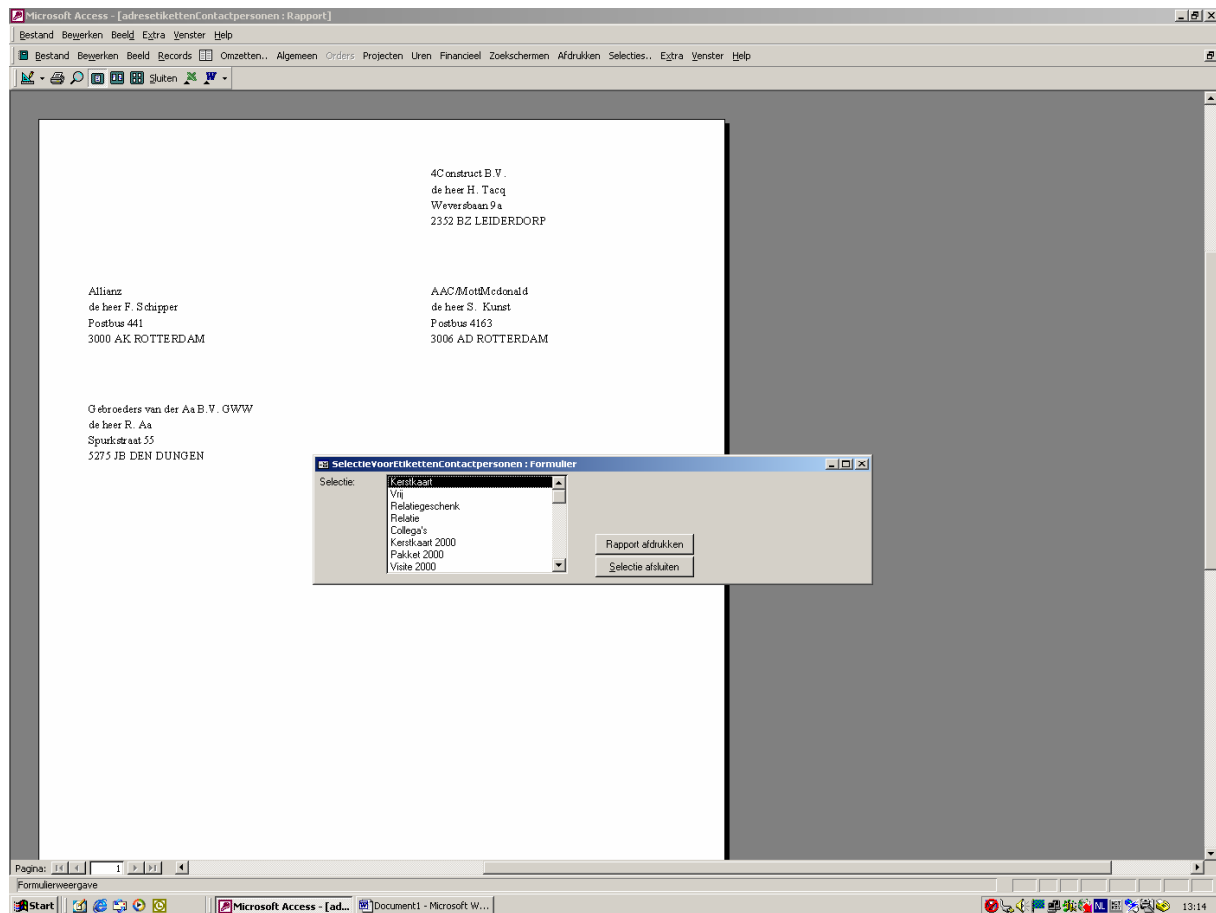

In het kleine schermje geef je aan welke selectie je wilt zien door middel van de muis op de selectie te gaan staan het scherm erachter wordt daarna aangepast en geeft de selectie weer die is gekozen.

Daarna druk je met de knop rapport afdrukken het rapport af op de default of de geselecteerde printer.